

Consenso radiológico en el diagnóstico y seguimiento de la EM

10 febrero – 18.00h

Aula H009

Hospital Universitari i Politècnic La Fe

Directores programa: Dr. B. Casanova Estruch y Dr. L. Martí Bonmatí

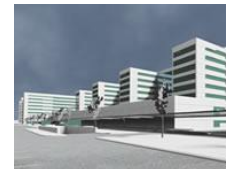

LaFe
Hospital
Universitari
i Politècnic

Con la colaboración de:



Agenda

- 18.00 – 18.40h. **Papel clave del radiólogo para el correcto manejo del paciente con EM** – Dr. B. Casanova
- 18.40 – 19.00h. **Propuesta de protocolo de consenso radiológico para el diagnóstico y seguimiento del paciente con EM** – Dr. J. Carreres
- 19.00 – 19.25h. **Propuesta de biomarcadores de imagen cuantitativos en el diagnóstico y seguimiento del paciente con EM** – Dra. S. Carratalá
- 19.25 – 19.45h. **Discusión y preguntas** – Todos
- 19.45 – 20.00h. **Cierre** - Dr. L. Martí-Bonmatí